

# PREHOD IZ VASI V NARAVO

## NAČRT

Moškrin je vas, ki je nastala že več stoletij nazaj a ni zrastle v nič več kot vas, kjer prebivajo kmetje. Moškrin je bil zgrajen okoli majhne kapelice. V vas vodi razcep cestišč med potjo v Škofjo Loko in potjo na Križno goro. Čeprav je vas sama zelo zaprta, je cesta mimo vasi polna Škofjeločanov, ki se odpravijo na krajši pohod na Križno goro.

Na vходу v vas postane cesta nevarna, saj je pregledost ovirana zaradi hiše. Ker to cesto uporabljajo tako avtomobili kot pohodniki, lahko pride do nevarnih situacij. Zasnova bo naredila obvoz samo za pešce, da bi se temu izognili.

Na tej poti bo urejen tudi manjši trg za sprostitev pred in / ali za njem, domačini pa bodo imeli prostor za interakcijo z občasnimi obiskovalci. Ker vas trenutno nima glavnega trga lahko ta služi kot osrednje zbirališče tudi za domačine.

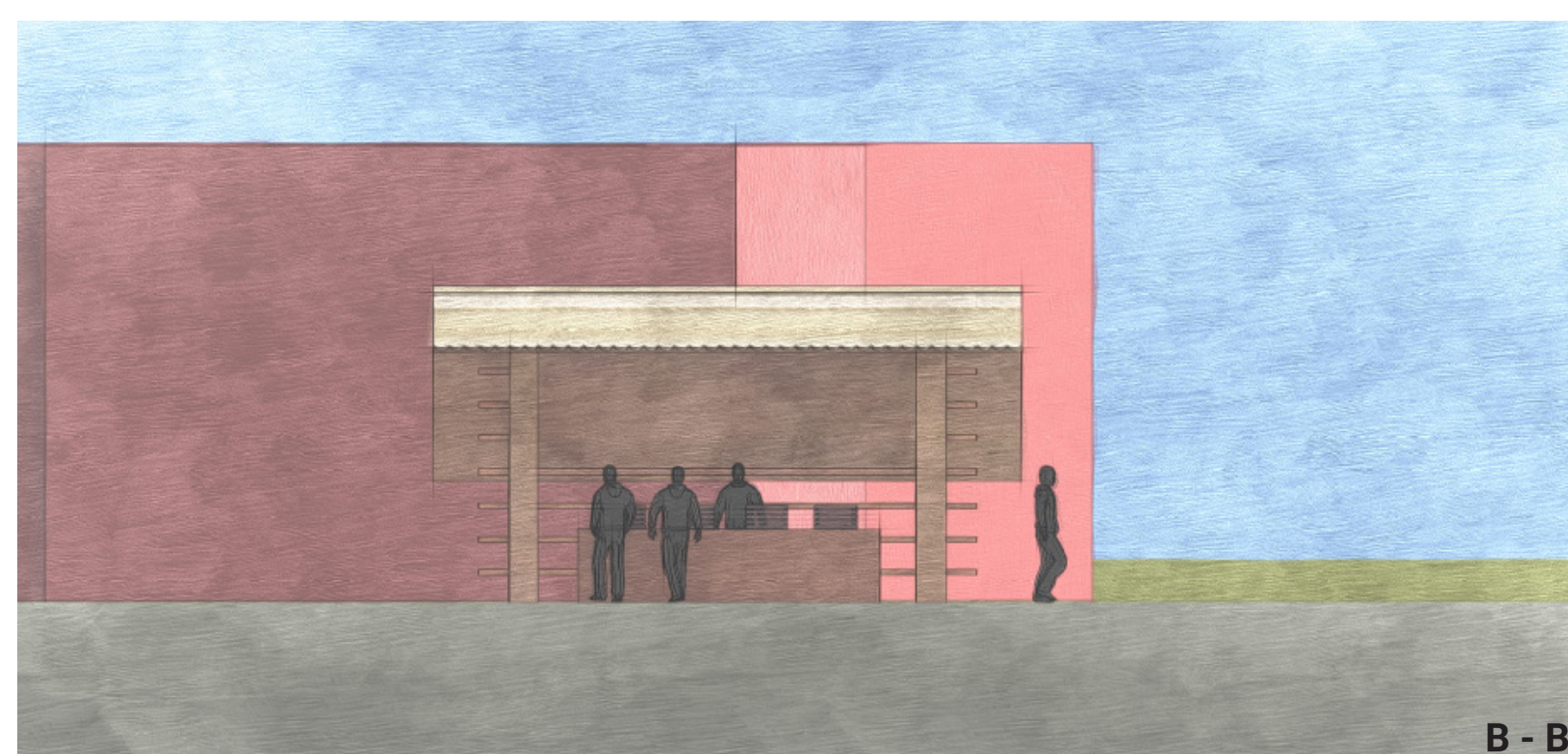
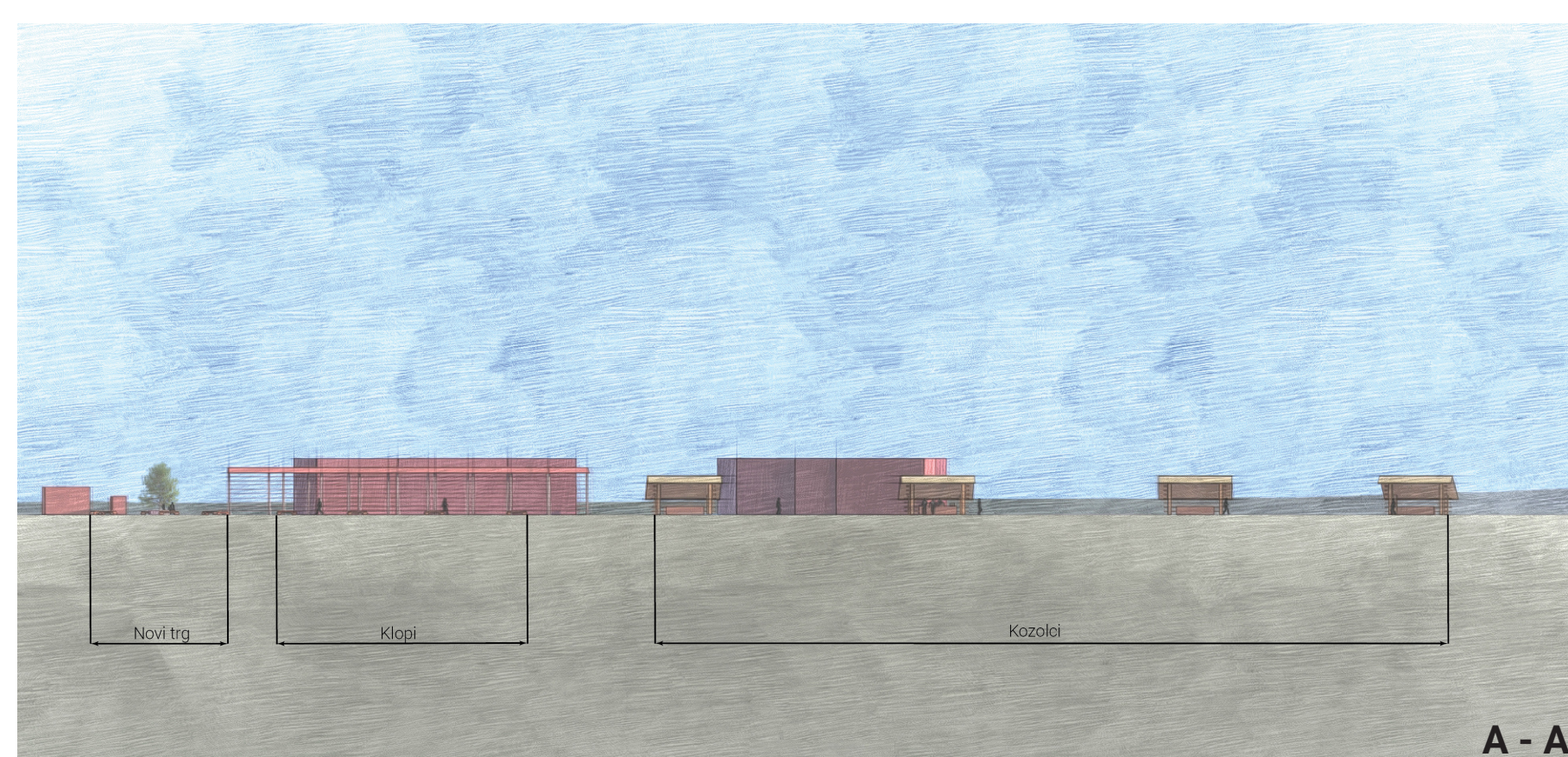

## TRŽNICA

Eden izmed načinov, da povežemo vas z občasnimi obiskovalci je tržnica, ki daje lokalnim prebivalcem možnost, da prodajajo in predstavljajo svoje izdelke in pridelke.

Prostor za tržnico se nahaja pod dvojnimi kozolci, ki so tipični objekti ruralnih naselji v Sloveniji.

Glede na to, da je Moškrin majhna vas, ni smiselno, da bi kmetje in ostali prebivalci vsak dan prodajali svoje izdelke. Zato je tržnica odprta le enkrat v mesecu, recimo vsako 1. soboto oziroma ob posebnih priložnostih. Lokalni prebivalci in prebivalci ostalih krajev v občini lahko na načrtovanem prostoru tako predstavljajo in prodajajo svoje izdelke in pridelke (sadje, zelenjava ter leseni in ostali ročno izdelani izdelki). Cilj takšnega koncepta tržnice je, da se ljudje pred nadaljevanjem poti na Križno goro ustavijo v vasi in družijo s sovaščani.

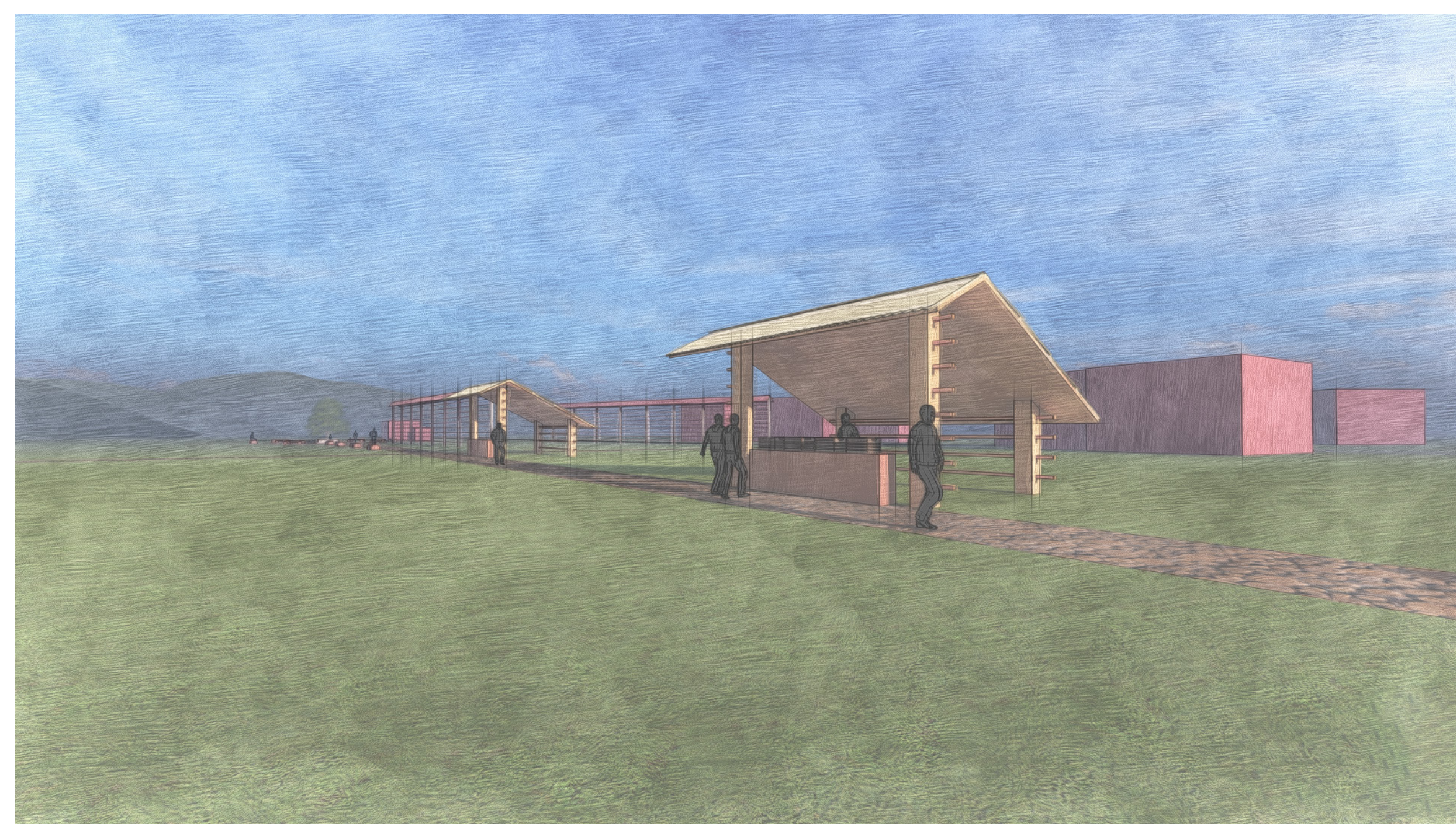
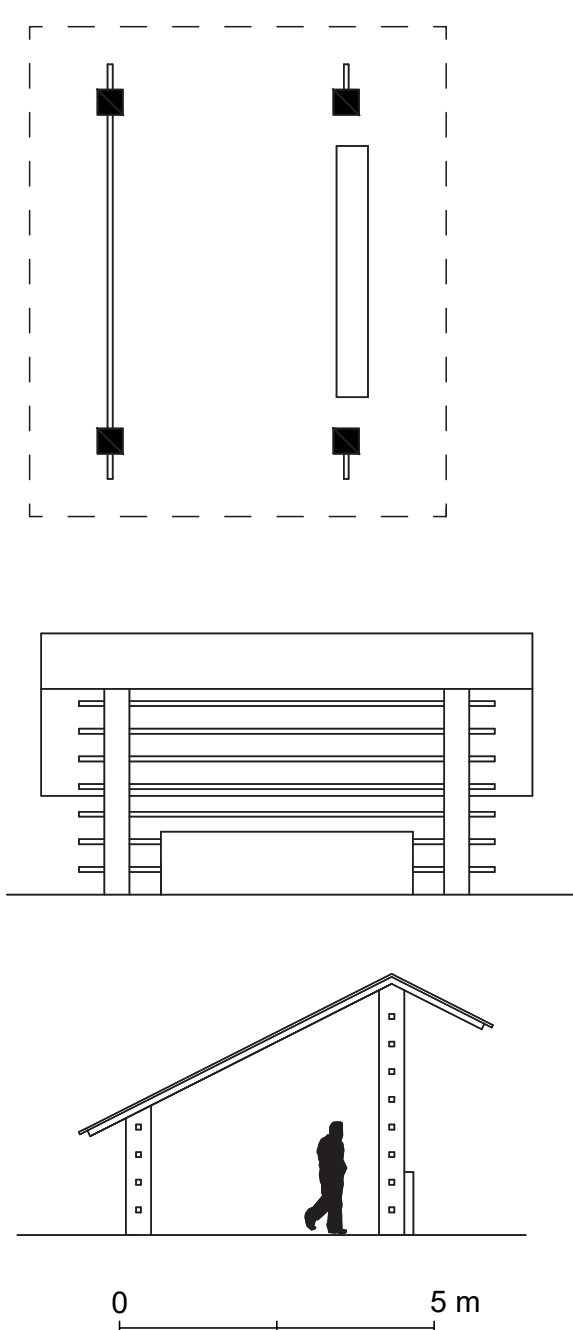

## TRG

Klopi okrog trga in ob poti so narejene iz hlodov, ki tako simbozirajo vas, ki je pretežno poraščena z gozdom. Klop okoli jablane pa je narejena iz betona, kar naredi dobro povezavo z vasjo, drevo pa je postavljeno v sredino trga. Postavitev jablane predstavlja Moškrin kot vas kjer se ljudje pretežno preživljajo z obdelovanjem zemlje hkrati, pa lahko pohodniki iz Škofje Loke ustavijo in odtrgajo jabolko preden nadaljujejo pot na Križno goro.



# RURALNO NAČRTOVANJE, ŠKOFJA LOKA

Univerza v Ljubljani, Fakulteta za arhitekturo, smer urbanizem | 2020/2021 | MENTORJI: izr. prof. dr. Alenka Fikfak, asist. Janez Peter Grom u.d.i.a, Kristijan Lavtižar mag.inž.arh.urb.  
ŠTUDENT: Igor Rojnik & Dylan Gubbels